GAZZETTA Lunedì 17 Maggio 2010

LAVAGNA ❖ Migliaia i visitatori nel weekend

Tutto esaurito al pianeta mare tra barche, sub pesca e cucina

Il Festival chiude con successo

Il cielo perennemente grigio per l'intero fine settimana non è stato certo la cornice ideale per chi voleva trascorrere un po' di tempo all'aria aperta ed in riva al mare. Eppure l'edizione 2010 del Tigullio Mare Festival è stata ugualmente un successo. Almeno a sentire gli organizzatori, pienamente soddisfatti del gradimento registrato tra le migliaia di visitatori accorsi ai tre giorni della rassegna lavagnese.

«A parte il non piccolo particolare del maltempo – ha commentato Marisa Bacigalupo, presidente del Gal Genovese, l'ente di sviluppo provinciale promotore dell'evento – possiamo affermare che la manifestazione è stata un vero successo. Lo dimostrano il tutto esaurito registrato oggi (ieri per chi legge, ndr) e le comunque numerose presenze avute sabato nonostante la pioggia pomeridiana. Molte famiglie e tanti bambini hanno conosciuto meglio tutto ciò che ruota attorno al mare, dalla pesca alla cucina, dalla navigazione alla subacquea».

Tra le componenti che hanno favorito il buon esito di questa quarta edizione del festival c'è sicuramente il ritorno alla sua collocazione originaria, quella di piazza Milano. In questo ampio spazio pubblico, stretto tra il porto e le spiagge, la kermesse era già stata ospitata nei suoi due primi anni di vita. L'anno scorso invece il Comune di Lavagna decise di mettere a disposizione l'area sovrastante il porto turistico, nel tentativo di rianimare la zona, ma il risultato non fu quello sperato, tanto da indurre gli organizzatori a far ritorno alla sede iniziale: «L'intuizione di riposizionare la manifestazione è stata una scelta centrata – ha affermato ancora la Bacigalupo – Piazza Milano offre una visibilità ed un collegamento diretto con il centro cittadino che la piastra sovra-porto non è in grado di dare. Tuttavia ritengo che in futuro, nell'interesse di tutta la collettività, per una miglior riuscita dell'evento gli operatori cittadini debbano partecipare all'evento in maniera più attiva e collaborativa di quanto abbiano fatto fino ad oggi».

MARCO TRIPODI

Raccolti nuovi appassionati

Già al lavoro per futuri traguardi

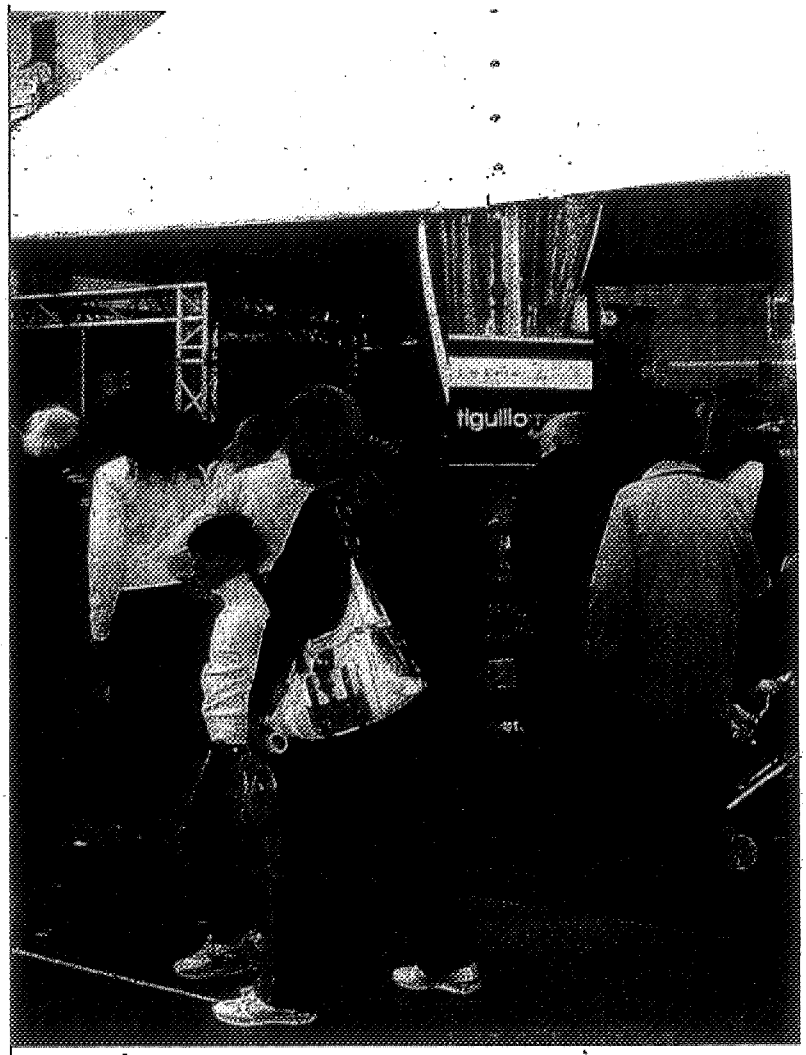

Scopi

Obiettivi raggiunti

Uno degli scopi preannunciati era quello di avvicinare nuovi soggetti al mondo della nautica e delle attività marine, dando vita ad una grande festa del mare. Un obiettivo che è stato raggiunto soprattutto grazie ad alcune iniziative come le degustazioni eno-gastronomiche legate ai sapori del mare e la simulazione tridimensionale d'immersione nei fondali del Tigullio