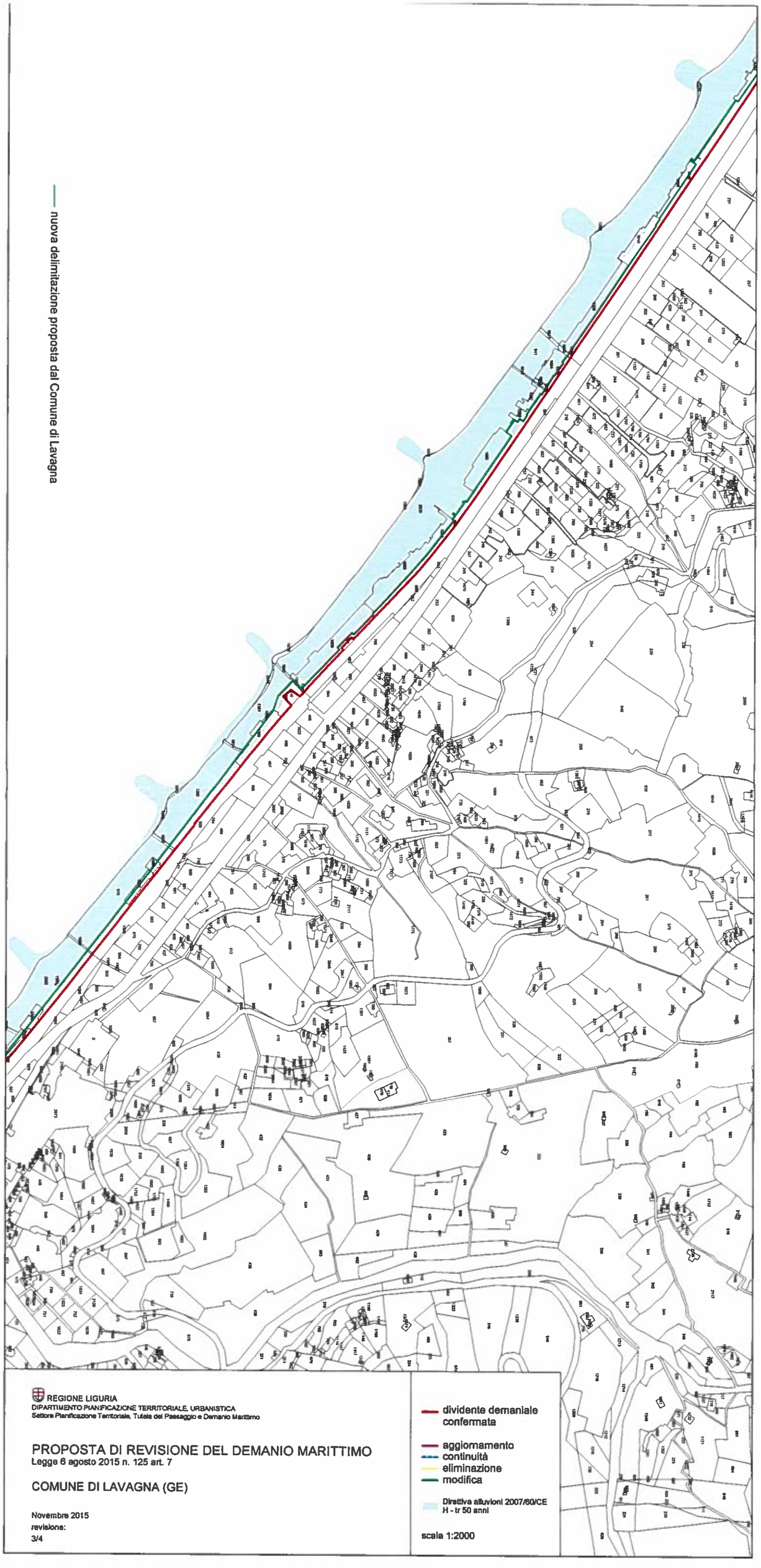

— nuova delimitazione proposta dal Comune di Lavagna

Allegato alla Delibera di GC Nr. 152 del 25/11/2015
COMUNE DI LAVAGNA

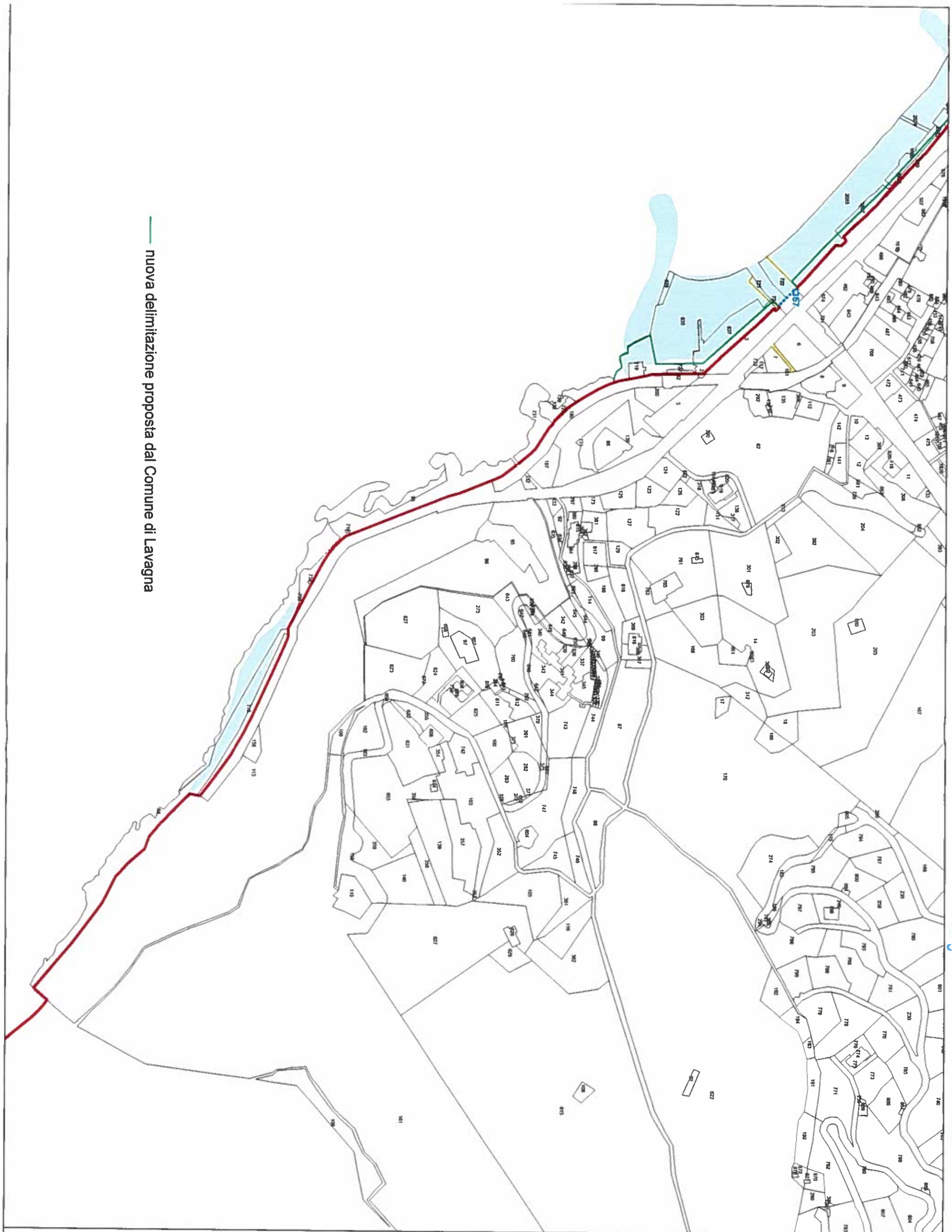

nuova delimitazione proposta dal Comune di Lavagna

REGIONE LIGURIA
DIPARTIMENTO PIANIFICAZIONE TERRITORIALE, URBANISTICA
Settore Pianificazione Territoriale, Tutela del Paesaggio e Demanio Marittimo

PROPOSTA DI REVISIONE DEL DEMANIO MARITTIMO

Legge 6 agosto 2015 n. 125 art. 7

COMUNE DI LAVAGNA (GE)

Novembre 2015
revisione:
4/4

- dividente demaniale confermata
- aggiornamento
- continuità
- eliminazione
- modifica

Direttiva alluvioni 2007/60/CE
H - tr 50 anni

scala 1:2000

Allegato alla Delibera di GC Nr. 152 del 25/11/2015

Allegato alla Delibera di GC Nr. 152 del 25/11/2015

COMUNE DI LAVAGNA

REGIONE LIGURIA
DIPARTIMENTO PIANIFICAZIONE TERRITORIALE, URBANISTICA
Settore Pianificazione Territoriale, Tutela del Paesaggio e Demanio Marittimo

PROPOSTA DI REVISIONE DEL DEMANIO MARITTIMO

Legge 6 agosto 2015 n. 125 art. 7

COMUNE DI LAVAGNA (GE)

Novembre 2015
revisione:
1/4

Allegato alla Delibera di GC Nr. 152 del 25/11/2015
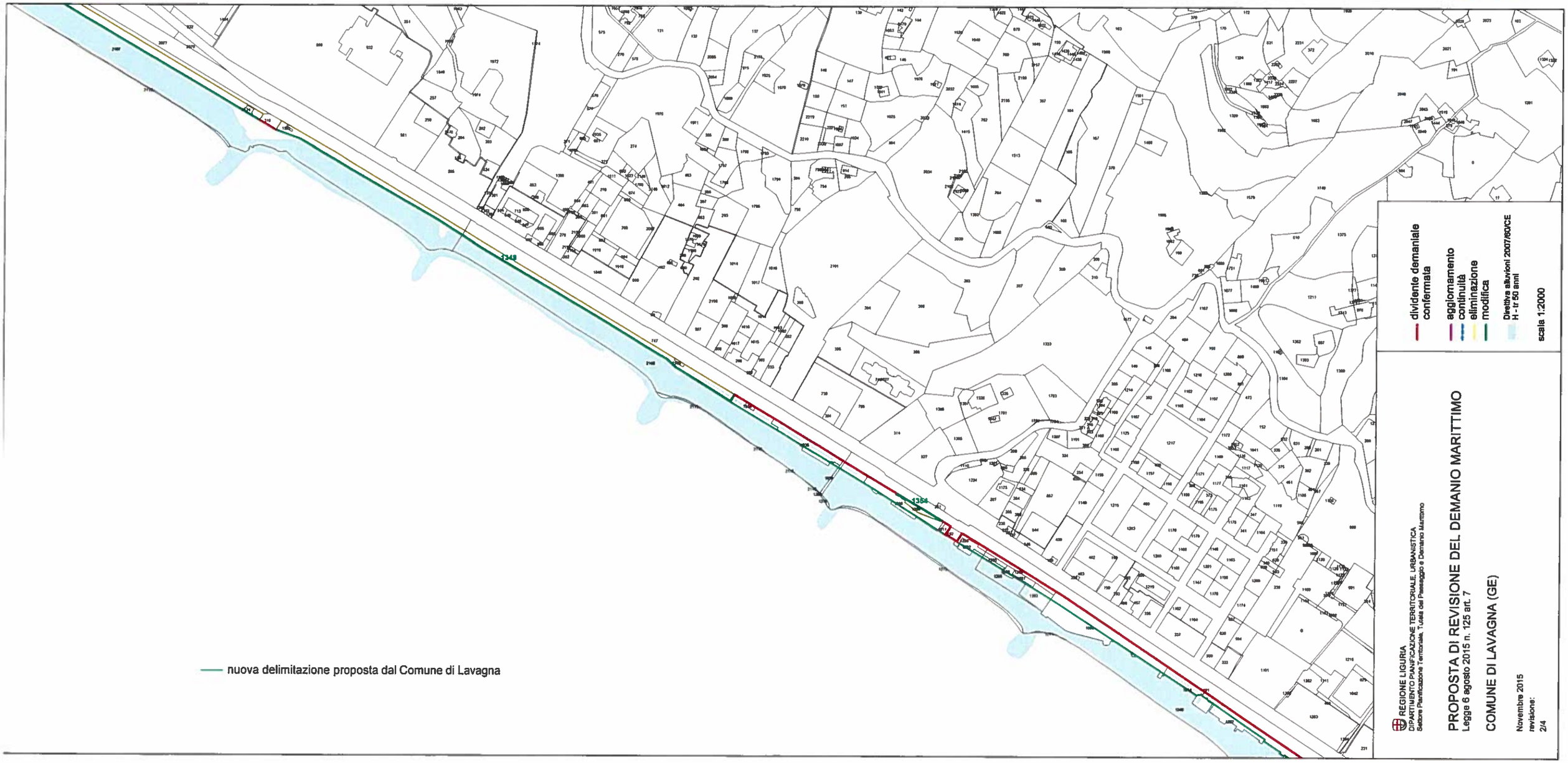
COMUNE DI LAVAGNA